

# PROFESSIONE SICURA IL PROGETTO A FAVORE DEGLI ISCRITTI S.U.M.A.I.

27 Ottobre 2020  
Consiglio Nazionale SUMAI

# Sommario

- ❑ PROFESSIONE SICURA:
  - ✓ programma ad attivazione totalitaria degli Iscritti da parte delle Sezioni Provinciali aderenti al progetto;
  - ✓ copertura completa di sezione «colpa grave» e sezione «tutela legale»
  
- ❑ La *Practice Professional Association* di MARSH S.p.A.

# PROGRAMMA ASSICURATIVO «PROFESSIONE SICURA»

## La Polizza RC Colpa Grave + Tutela legale

mutualità

- Gestione integrata dell'evento avverso
- Condizioni economiche e normative non raggiungibili singolarmente
- Accesso garantito per tutti

stabilità

- Indisdettabilità nei confronti del singolo
- tutele adeguate per tutti gli Iscritti

POLIZZA AD ADESIONE  
TOTALITARIA per sezione  
provinciale SUMAI

## PROFESSIONE SICURA: valore aggiunto per SUMAI

- ✓ assunzione del rischio ed attivazione delle garanzie previste dalla polizza **a favore di tutti gli Iscritti alla sezione provinciale aderente indipendentemente dallo *status* sinistri;**
- ✓ **operatività delle garanzie connessa all'effettiva iscrizione al Sindacato:** inserimento clausola *ad hoc* che disciplina cessazione delle garanzie in concomitanza ad eventuale cancellazione dal Sindacato;
- ✓ **gestione omogenea dei sinistri** per tutti gli Iscritti;
- ✓ creazione di un **data base di andamento del rischio** quale patrimonio per SUMAI;
- ✓ introduzione nella quota di iscrizione al Sindacato dei costi assicurativi;

## PROFESSIONE SICURA: vantaggi per il singolo Iscritto

- ✓ certezza di ottenere tutele assicurative conformi alle prescrizioni ex L. 24/2017 ed adeguate al proprio profilo di rischio;
- ✓ soluzione completa colpa grave + tutela legale
- ✓ condizioni economiche e normative non replicabili con soluzioni ad adesione individuale;
- ✓ sostanziale dilazione del premio individuale secondo periodicità di versamento della quota sindacale;
- ✓ automatismo nell'assunzione del rischio;
- ✓ indisdegnabilità della propria copertura Rc Colpa Grave;

# PROGRAMMA «PROFESSIONE SICURA»

## caratteristiche Polizza: sezione «Colpa Grave»

Assicurato	Iscritto al Sindacato SUMAI
Massimale	€ 1.000.000 per sinistro e periodo assicurativo
Oggetto	<ul style="list-style-type: none"><li>➤ Azione di rivalsa da parte dell'Ente di appartenenza (compreso danno d'immagine)</li><li>➤ Azione di surrogazione da parte dell'Assicuratore dell'Ente di appartenenza (nei casi di condanna per colpa grave)</li></ul>
Estensioni	<ul style="list-style-type: none"><li>➤ Coperta attività <i>intramoenia</i></li><li>➤ Responsabilità civile personale per interventi di primo soccorso per motivi deontologici</li><li>➤ Coperte attività di carattere amministrativo, organizzativo, dirigenziale con sottolimito € 150.000 per sinistro e per anno.</li></ul>
Retroattività	<ul style="list-style-type: none"><li>➤ Dal 31.12.2001</li></ul>
Postuma	<ul style="list-style-type: none"><li>➤ Dieci anni corrispondendo un premio una-tantum pari a sole 3 annualità</li></ul>
Franchigia/ Scoperto	Nessuna

# PROGRAMMA «PROFESSIONE SICURA»

## caratteristiche Polizza: sezione «Colpa Grave»

### Definizione di sinistro

- inchiesta giudiziaria promossa davanti alla Corte dei Conti per Colpa Grave
- comunicazione con la quale l'Azienda o l'assicuratore della stessa mette in mora l'Assicurato
- comunicazione con la quale il terzo promuove richiesta danni direttamente all'assicurato (cautelativo)

### Definizione di «fatto noto» analitica:

- condanne in qualunque stato e grado di giudizio sia civile che penale riportate in data antecedente alla prima stipula della presente polizza
- L'avvenuta ricezione di un invito a dedurre da parte della Corte dei Conti o ad un atto formale di costituzione in mora da parte dell'Azienda di appartenenza o dal suo Assicuratore
- Essere a conoscenza di eventuali risarcimenti operati a terzi da parte della propria Azienda di appartenenza e/o da parte di altro Ente pubblico in sede giudiziale o extra giudiziale, relativamente a comportamenti colposi imputabili all'assicurato

## PROGRAMMA AD ADESIONE TOTALITARIA: caratteristiche della Polizza: sezione **Tutela Legale**

<b>Operatività Garanzie</b>	PENALE e CORTE DEI CONTI
<b>CORTE DEI CONTI</b>	Garanzia operante in caso di condanna per colpa grave riconosciuta dalla Corte dei Conti in caso di non operatività del patrocinio legale da parte dell'Ente
<b>PENALE</b>	Garanzia operante a primo rischio
<b>Retroattività</b>	2 anni
<b>Postuma</b>	1 anno
<b>Spese Garantite</b>	SPESE, COMPETENZE ED ONORARI DEI PROFESSIONISTI LIBERAMENTE SCELTI SPESE DI SOCCOMBENZA LIQUIDATE GIUDIZIALMENTE
<b>Massimale</b>	15.000 € per sinistro (1/3) per grado di giudizio / 30.000 € per anno 5000 € in caso di archiviazione



## PROGRAMMA «PROFESSIONE SICURA» caratteristiche Polizza «Colpa Grave»

- ✓ Finestra di ingresso attiva ogni mese fino al 20 del mese;
- ✓ Decorrenza delle garanzie dalle ore 24 del primo giorno del mese successivo;
- ✓ Pagamento del premio: importo corrispondente al 70% degli Iscritti alla sezione dilazionato in quattro rate con cadenza trimestrale (prima rata a 90gg dalla decorrenza);
- ✓ Regolazione del restante 30% del premio dovuto entro i 90gg successivi alla scadenza anniversaria parametrando importo a numero iscritti e periodo goduto effettivi (ed es. Iscritto che aderisce al sindacato a marzo e anche solo dopo un mese si cancella);
- ✓ Tariffe:
  - Medico premio lordo € 20,00 mese (€ 240 annui)
  - Biologo premio lordo € 17,00 mese (€ 204 annui)

## «PROFESSIONE SICURA»: il cronoprogramma

Attività	Timeline
Presentazione Progetto	Ottobre 2020
Manifestazione volontà ad accedere al programma (conferimento ordine fermo)	Entro 20 Novembre oppure entro il 20 di ogni mese
Decorrenza garanzie	Dalle ore 24.00 dell'01.12.2020 oppure il primo giorno del mese successivo all'ordine fermo
Pagamento del premio	Quota relativa al 70% degli Iscritti dilazionato in 4 rate trimestrali (la prima entro 90gg dalla decorrenza)
Regolazione premio	Entro 90gg successivi alla prima scadenza anniversaria considerando 30% quota residua e regolazione su numero e periodo effettivi

# MARSH S.p.A.

## La Practice Professional Association

Divisione interna specializzata nella gestione dei rischi di Associazioni ed Ordini Professionali con oltre 80.000 Assicurati tra Medici e Personale Sanitario appartenente al comparto pubblico e privato.



più di 800 dipendenti



14 UFFICI sul territorio nazionale

Milano  
Torino  
Genova  
Padova  
Brescia  
Bergamo  
Mantova  
Bologna  
Firenze  
Roma  
Ancona  
Catania  
Palermo  
Cagliari

# MARSH S.p.A.

Principali Clienti gestiti dalla *Practice*

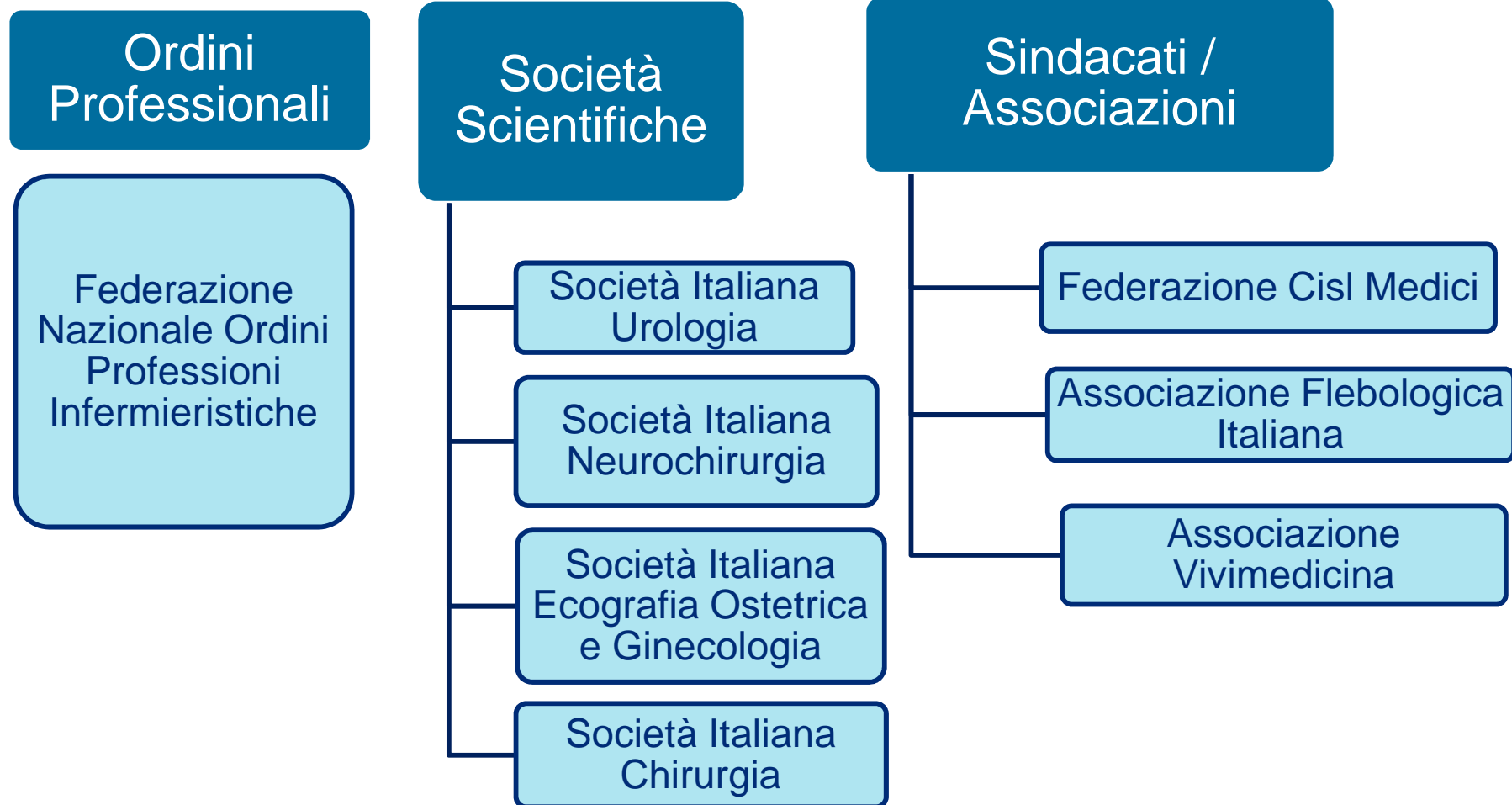

Marsh, leader mondiale nel brokeraggio assicurativo e nella consulenza sui rischi, lavora al fianco dei propri clienti per definire, progettare e implementare soluzioni specifiche e adatte alle loro esigenze

*Practice Leader:*

Dott. Umberto Terenzio

Email: [umbertomaria.terenzio@marsh.com](mailto:umbertomaria.terenzio@marsh.com)

Dott. Antonio Fattore

Email: [antonio.fattore@marsh.com](mailto:antonio.fattore@marsh.com)



Marsh S.p.A. - Sede Legale: Viale Bodio, 33 - 20158 Milano - Tel. 02 48538.1 - [www.marsh.it](http://www.marsh.it)  
Cap. Soc. Euro 520.000,00 i.v. - Reg. Imp. MI - N. Iscriz. e C.F.: 01699520159 - Partita IVA: 01699520159 - R.E.A. MI - N. 793418 - Iscritta al R.U.I. - Sez. B / Broker - N. Iscriz. B000055861  
Società soggetta al potere di direzione e coordinamento di Marsh International Holdings Inc., ai sensi art. 2497 c.c.